

**Agenzia del Territorio
CATASTO FABBRICATI
Ufficio Provinciale di
Messina**

Dichiarazione protocollo n. 05/11/2013	
Planimetria di u.i.u. in Comune di Letoianni	
Via Vittorio Emanuele civ.	
Identificativi Catastali:	Compilata da:
Sezione:	Iscritto all'albo: Geometri
Foglio:	Prov. Messina
Particella:	N. 2906
Subalterno:	

Scheda n. 1 Scala 1:100

PIANO PRIMO H= 2.90

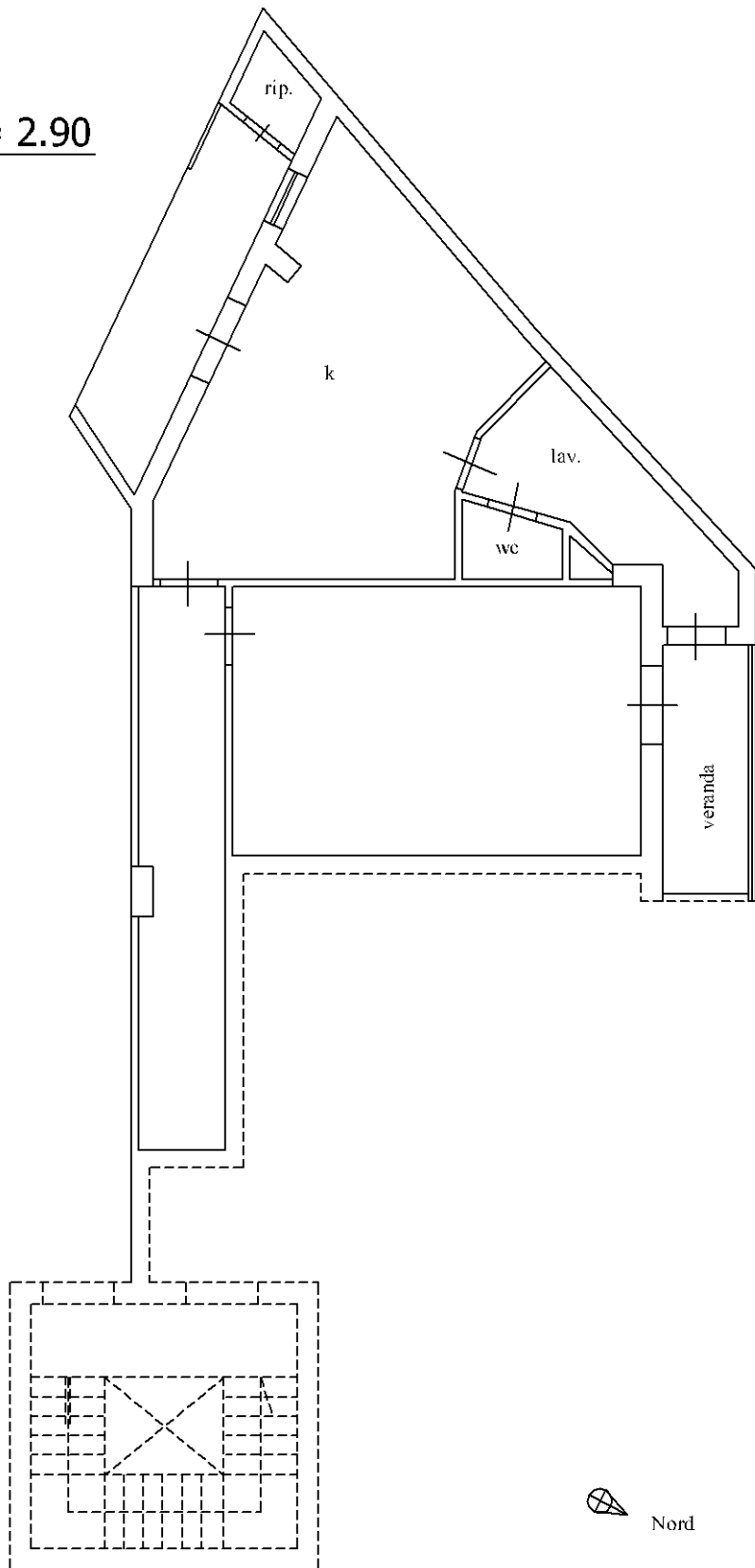

Subalterno:

Catasto dei Fabbricati - Situazione al 03/07/2014 - Comune di LETOIANNI (E555) - < Foglio: 11 - Particella: CORSO VITTORIO EMANUELE n. piano: 1;

10 metri

Ultima planimetria in atti